ДСП-104 75–200 Вт

Гарантия 7 лет | IP66/IP67 | У1
Сделано в России | -40 +50 | EMC | IK08
Отсутствие пульсаций | F | CRI >80

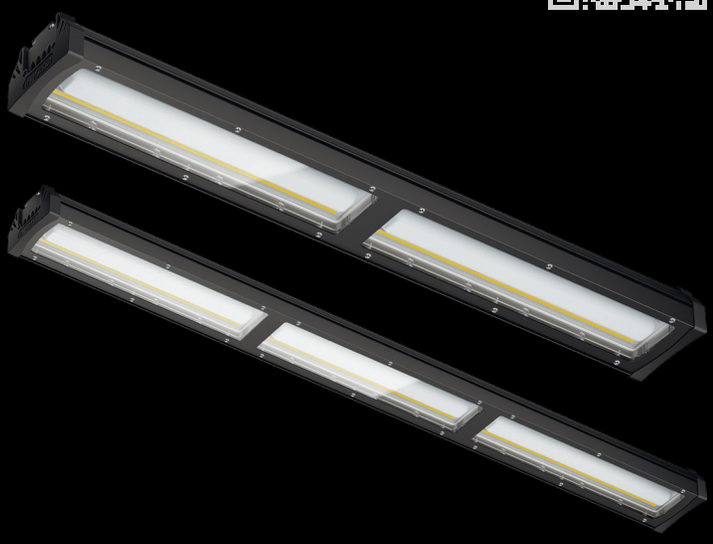

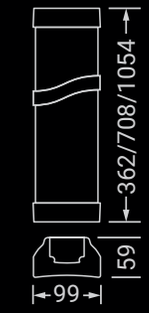

60°x120°

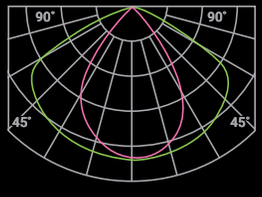

описание модели

Конструкция: светильник имеет ударопрочный корпус из экструзионного алюминия с увеличенной площадью рассеивания тепла. Уплотнители, установленные по периметру боковин и рассеивателя, обеспечивают степень защиты IP66/IP67.
Оптическая часть: в светильниках установлено защитное закаленное стекло. Прозрачный рассеиватель с интегрированной фокусирующей линзой образует угол рассеяния светового потока 60°x120°.
Способ монтажа: накладной и подвесной. Поворотная скоба в комплекте. При необходимости подвеса светильника на трос используйте комплект для подвесного монтажа 93 560 КМП-01-0 (приобретается отдельно).

75 / 93 Вт 362x99x59 мм

Наименование	Мощность	Световой поток	лм/Вт	Угол светового потока
ДСП-104-00-С-75-1-3/4/5К-IP67	75 Вт	12000 лм	160	60°x120°
ДСП-104-00-С-100-1-3/4/5К-IP67	93 Вт	14700 лм	158	60°x120°

150 Вт 708x99x59 мм

ДСП-104-00-С-150-2-3/4/5К-IP67	150 Вт	24000 лм	160	60°x120°

200 Вт 1054x99x59 мм

ДСП-104-00-С-200-3-3/4/5К-IP67	200 Вт	32000 лм	160	60°x120°

Модификации серии ДСП-104 **ДСП-104-00-С-W-S-YK-IP67**

W — мощность	S — длина светильника	Y — цветовая температура
75 — 75 Вт	1 — 362 мм (для 75 и 93 Вт)	3 — 3000 К
100 — 93 Вт	2 — 708 мм (для 150 Вт)	4 — 4000 К
150 — 150 Вт	3 — 1054 мм (для 200 Вт)	5 — 5000 К
200 — 200 Вт		